



En

# Antioquia



**Tenemos vías**  
para la seguridad  
y la competitividad

Conoce el  
estado de las vías  
para este fin de semana



Junio

06 | 2025



# Estado de las vías en Antioquia

Medellín, junio 6 de 2025

- Actualmente se tienen **31 frentes activos con maquinaria** atendiendo diferentes emergencias y puntos críticos en todo el Departamento y **22 frentes de mantenimiento**.
- Se encuentran habilitados los corredores viales con mayor afluencia de vehículos. En esta temporada de más lluvias se recomienda transitar con precaución, atender las señales de tránsito y las indicaciones de las autoridades.

Con el objetivo de mantener una red vial eficiente y segura, la Secretaría de Infraestructura Física de Antioquia tiene sus contratos de atención a emergencias y mantenimientos subregionales activos.

Además, debido a la temporada de más lluvias, despliega personal técnico y maquinaria amarilla en diversos puntos del territorio para abordar cualquier situación que pueda afectar la movilidad de los antioqueños.





## Frentes activos por emergencias viales:

### Suroeste:

1. Concordia – La Quebra – Betulia.
2. Concordia – El Socorro – Betulia.

### Oriente

3. Sonsón – La Quebra – Nariño
4. Concepción – Barbosa
5. El Peñol – Marinilla
6. San Rafael – La Palma – La Holanda – San Carlos
7. Cocorná – La Piñuela
8. Puente Linda – Puerto Venus
9. San Carlos – Granada

### Área Metropolitana

10. Alto del Chuscal – San Antonio de Prado.

### Occidente

11. La Usa – Caicedo.
12. Güintar – El Encanto.
13. Ramal La Cejita – La Mata
14. La Miserenga (Cruce Ruta 62) – Ebéjico – Sevilla – Heliconia – Alto del Chuscal
15. Uramita – Peque
16. Sopetrán – Horizontes – Belmira
17. Frontino – La Herradura – La Balsa

### Urabá

18. Carepa – Saiza

### Norte:

19. San Fermín-Briceño

### Nordeste

20. Anorí – Dos Bocas

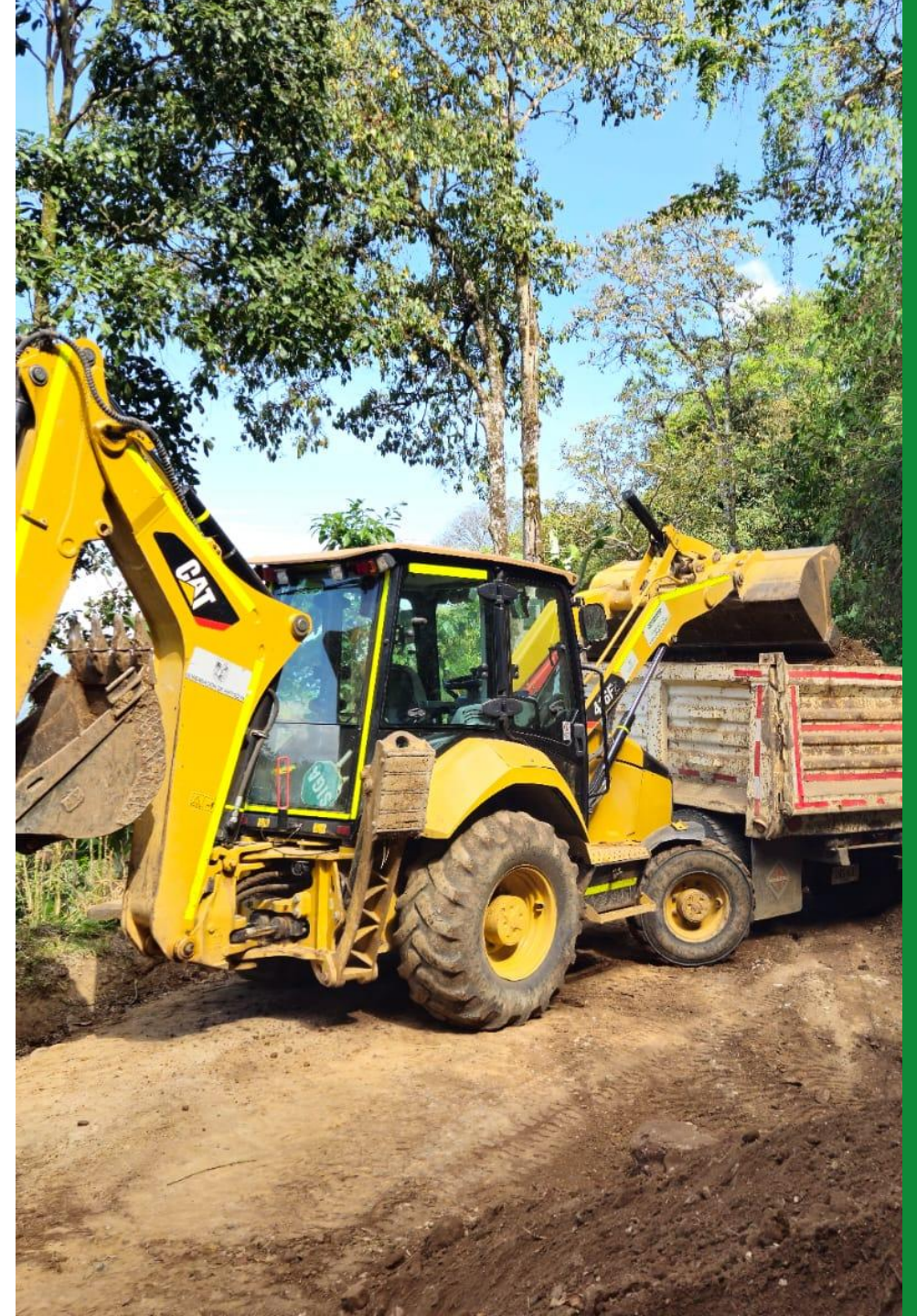



## Frentes activos por puntos críticos:

### Suroeste:

- 21. Santa Bárbara – Ye a Fredonia – Fredonia
- 22. Altamira – Betulia
- 23. Pueblorrico – San José – Ye a la Bodega – La Bodega (Andes)
- 24. Valparaíso – Támesis
- 25. Ye a La Bodega (Andes) – Buenos Aires – Puente Lata – Jericó
- 26. Bolívar – Samaria – El Chaquiro
- 27. Remolino – Hispania – Puerto Boy – La Bodega – Andes – Jardín – Alto de Ventanas

### Oriente

- 28. Abejorral – La Unión – La Ceja

### Norte

- 29. La Cabaña (Ruta 25) – San Isidro – Montañita – El Sauce – El Caney – Puente Gavino.

### Occidente

- 30. Caicedo – Urrao.

### Urabá

- 31. Santa Catalina – Caracolí – Arenas Monas





## Mantenimientos:

### Urabá

1. **El Tres - San Pedro:** Limpieza de cunetas, Limpieza de Obras Transversales y Rocería.

### Suroeste

2. **La Fabiana - El Líbano - Támesis:** parcheos.
3. **La Ye - Libano:** limpieza de obras transversales.
4. **Venecia - Fredonia (Mi Casita):** construcción de obras transversales
5. **La Metida - Concordia:** rocería.
6. **La Pintada - La Fabiana - Valparaíso:** limpieza de cunetas.

### Norte

7. **Yarumal - La Ese - Campamento:** Rocería, limpieza de cunetas y limpieza de obras hidráulicas.
8. **Puerto Gavino - Gómez Plata - El Guayabo - Carolina del Príncipe - La Herradura - Guadalupe:** Rocería y limpieza de cunetas.

### Nordeste

9. **Sofía - Yolombó:** reparcheos.
10. **La Cortada - El Mango:** reparcheos.
11. **Santo Domingo - San Roque:** rocería.

### Oriente

12. **La Ceja - Abejorral:** parcheos.
13. **El Peñol - Guatapé - El Bizcocho - San Rafael:** construcción muro de contención.
14. **La Quebra - Santa Ana:** construcción muro de contención.
15. **Autopista - San Luis:** construcción muro de contención.
16. **La Piñuela - San Francisco:** limpieza de cunetas.
17. **El Carmen de Viboral - El Canadá:** parcheos.

### Occidente

18. **Chorodó - Frontino:** parcheo.
19. **Santa Fe de Antioquia - San Jerónimo:** mantenimiento rutinario.
20. **Frontino - La Balsa:** mantenimiento rutinario.
21. **Miserenga - Alto del Chuscal:** mantenimiento rutinario.

### Bajo Cauca

22. **Campo Alegre - Colorado - Nechí:** Mantenimiento rutinario



***El domingo 8 de junio, el Túnel de Oriente tendrá tránsito unidireccional entre las 5:00 p.m. y las 8:00 p.m., en sentido Rionegro – Medellín.***



- **Vía Doble Calzada Las Palmas:** Habilitada con restricción a vehículos de carga superior a cuatro toneladas entre el km 6+600 (arriba del restaurante 'Chuscalito') hasta el km 16+600 (glorieta Alto de Las Palmas).

***El domingo 8 de junio habrá ciclovía, por lo cual la circulación será en un solo carril de 5:30 a.m. a 12:00 m., en el carril de izquierdo de la calzada de ascenso.***



## Desde la Secretaría de Infraestructura Física de Antioquia se le recomienda a toda la comunidad:

- Evitar transitar en condiciones de lluvias intensas.
- No conducir si se ha ingerido licor o alguna sustancia psicoactiva.
- Transitar con precaución en horarios nocturnos.
- Respetar las señales de tránsito.
- Acatar y respetar las indicaciones de autoridades y controladores viales.

*La Secretaría de Infraestructura continúa firme por Antioquia desempeñando un papel fundamental en el desarrollo y mantenimiento de la infraestructura vial, por eso, este fin de semana los invitamos a visitar las subregiones y a disfrutar en familia de las maravillas que tiene Antioquia.*

### **Más información para periodistas:**

Diego Mora, 301 5766844

