

Conoce el estado de las vías
para este puente festivo



Noviembre

14 | 2025

En
Antioquia
tenemos vías
para la seguridad
y la competitividad

Remedios	27
Zaragoza	94
Caucasia	179



Vía 4G - Magdalena 2



GOBERNACIÓN DE ANTIOQUIA
República de Colombia

Estado de las vías en Antioquia

Medellín, noviembre 14 de 2025

- Actualmente se tienen **23 frentes activos** con maquinaria, atendiendo diferentes emergencias viales y puntos críticos en todo el Departamento.
- Los corredores viales con mayor afluencia de vehículos se encuentran habilitados. Se recomienda a los usuarios transitar con precaución, respetar las señales de tránsito y seguir las indicaciones de las autoridades.
- Con el objetivo de mantener una red vial eficiente y segura, la Secretaría de Infraestructura Física de Antioquia tiene sus contratos de atención a emergencias y mantenimientos subregionales activos.
- Debido a la temporada de más lluvias, se despliega personal técnico y maquinaria amarilla en diversos puntos del territorio para abordar cualquier situación que pueda afectar la movilidad de los Antioqueños.





Frentes activos por emergencias viales:

Suroeste:

1. Bolombolo - Venecia
2. Puente Iglesias (Ruta 25B) - Marsella - Fredonia
3. Remolino - Hispania - Puerto Boy - La Bodega - Andes - Jardín - Alto de Ventanas
4. Betulia - Urrao (Betulia)
5. Concordia - La Quiebra - Betulia

Occidente

6. Frontino - La Herradura - La Balsa
7. Uramita - Peque





Frentes activos por emergencias viales:

Oriente

- 8. Abejorral – Pantanillo – El Oro
- 9. Granada – El Choco – San Carlos

Nordeste:

- 10. Molino Viejo – Santo Domingo

Norte

- 11. Campamento – Anorí
- 12. Angostura – Yarumal

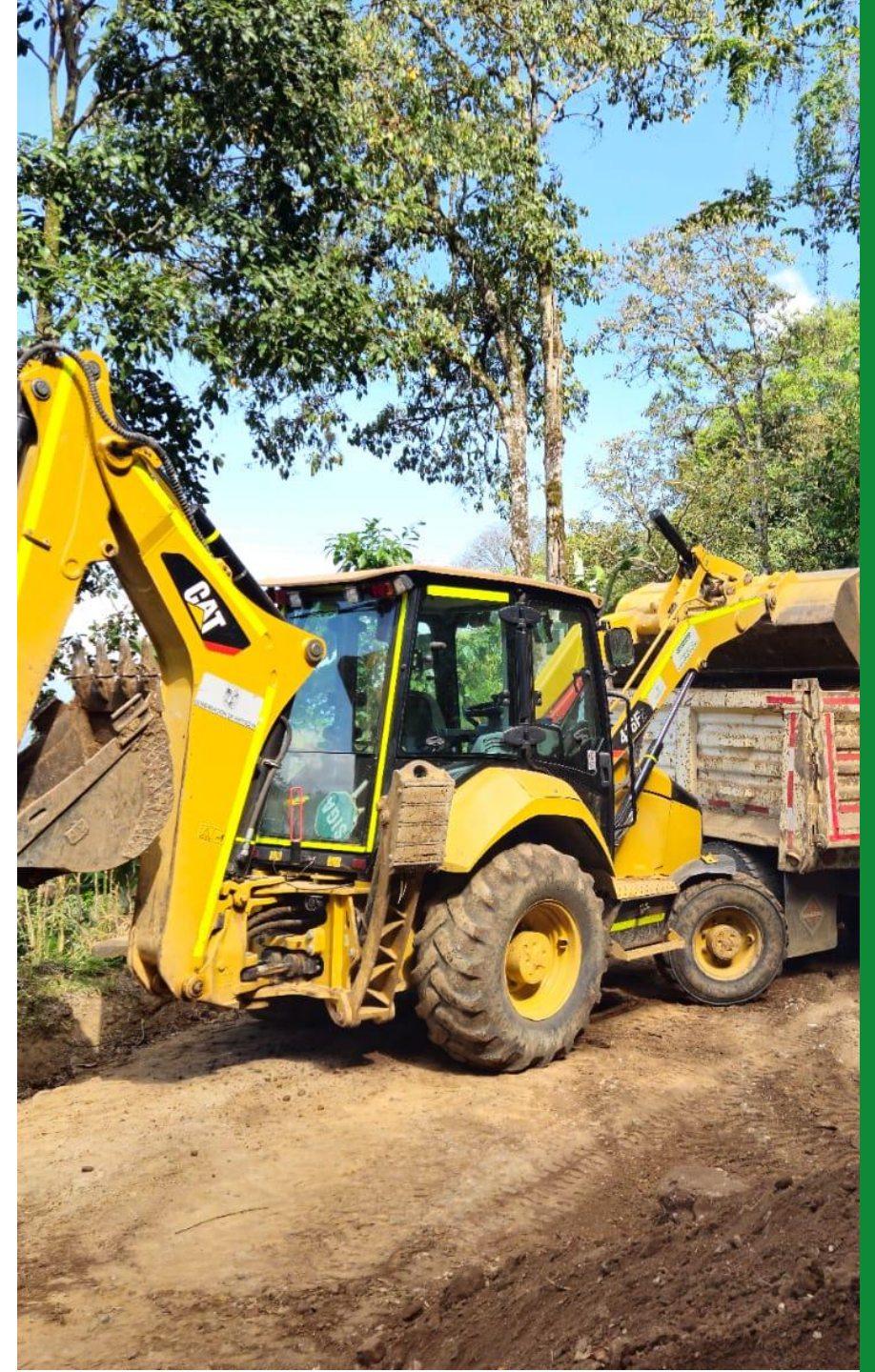



Frentes activos por puntos críticos:

Suroeste:

- 📍 13. Bolombolo – Venecia
- 📍 14. Nendo – Mandé Vásquez Nuevo (Urrao)
- 📍 15. Bolívar – Samaria – El Chaquiro

Occidente:

- 📍 16. La Miserenga (Cruce Ruta 62) – Ebéjico – Sevilla – Heliconia – Alto del Chuscal
- 📍 17. Alto del Chuscal – Armenia – Titiribí

Oriente

- 📍 18. Santo Domingo Savio – Piedras Blancas (Guarne)
- 📍 19. Santa Ana – La Bodega (Granada)
- 📍 20. San Luis – El Chocó





Frentes activos por puntos críticos:

Norte

📍 21. Guadalupe – Río Arriba

Urabá:

📍 22. Arboletes – El Tambito

Bajo Cauca

📍 23. El Bagre – Puerto Claver





El domingo 16 y lunes 17 de noviembre el Túnel de Oriente tendrá tránsito unidireccional entre las 5:00 p. m. y las 9:00 p. m., en sentido Rionegro – Medellín.

El domingo 16 y lunes 17 noviembre habrá ciclovía en Las Palmas, por lo cual la circulación será en un solo carril de 5:30 a. m. a 12:00 m., en el carril izquierdo de la calzada de ascenso.

El domingo 16 y lunes 17 de noviembre habrá reversible desde el sector Camilo C km 81+700 hasta el km 94+800 vía La Mansa – Primavera, entre las 3:00 p. m. y las 6:00 p. m.





Novedades en la subregión SUROESTE:



Restricción a vehículos con peso superior a 17 toneladas en el puente “Puente Iglesias”, según:

Resolución 2025060446576 del 15 de septiembre de 2025

De esta manera, solo se permite el tránsito a los vehículos de categoría I y II:

- **Categoría I:** *automóviles, camperos, camionetas, microbuses con ejes de llanta sencilla.*
- **Categoría II:** *buses, busetas, microbuses con eje trasero de doble llanta y camiones de dos ejes.*

La vía alterna para los vehículos pesados tipo camión superiores a 17 toneladas es: Medellín – Bolombolo - Santa Fe de Antioquia - La Pintada.



La Secretaría de Infraestructura Física de Antioquia recomienda a toda la comunidad:

1. Consultar la información oficial sobre el estado de las vías departamentales en las redes sociales de la Gobernación de Antioquia o en la página web www.antioquia.gov.co. Para las vías nacionales consultar las redes del Invías o ingresar a www.invias.gov.co.
2. Evitar transitar en condiciones de lluvias intensas.
3. No conducir si se ha ingerido licor o alguna sustancia psicoactiva.
4. Transitar con precaución en horarios nocturnos.
5. Respetar las señales de tránsito.
6. Acatar y respetar las indicaciones de autoridades y controladores viales.

La Gobernación de Antioquia trabaja en el desarrollo y mantenimiento de la infraestructura vial. Invitamos a todos los Paisanos a disfrutar en familia de las maravillas de nuestra región.

